

BAB II

GAMBARAN UMUM KELURAHAN TINGKIR TENGAH



2.1 GEOGRAFI DAN TOPOGRAFI

Kelurahan Tingkir Tengah terletak di kaki gunung Merbabu berada di ketinggian 640 m di atas permukaan laut. Kelurahan Tingkir Tengah saat ini masuk dalam wilayah administrasi Kecamatan Tingkir Kota Salatiga beralamat di Jl. Tingkir Raya – Tingkir Tengah. Secara astronomi, Kelurahan Tingkir Tengah terletak pada posisi $110^{\circ} 53' 1165''$ Bujur Timur dan $07^{\circ} 36' 16.02''$ Lintang Selatan. Iklim di Kelurahan Tingkir Tengah adalah tropis berhawa sejuk, dengan batas wilayah Kelurahan Tingkir Tengah, meliputi:

- a. Sebelah Utara berbatasan : Kelurahan Tingkir Lor, Kecamatan Tingkir
- b. Sebelah Timur berbatasan : Desa Nyamat dan Desa Barukan,
Kecamatan Tengaran Kabupaten Semarang.
- c. Sebelah Selatan berbatasan : Desa Tegalwaton dan Desa Bener,
Kecamatan Tengaran Kabupaten Semarang.
- d. Sebelah Barat berbatasan : Kelurahan Cebongan, Kecamatan
Argomulyo.

Perkembangan Kelurahan Tingkir Tengah cukup pesat karena didukung berbagai faktor. Antara lain karena jarak dengan pusat kota hanya ± 5 km, disamping itu di wilayah Kelurahan Tingkir Tengah juga berkembang perumahan-perumahan maupun kapling siap bangun.

GAMBAR 2.1
PETA KOTA SALATIGA

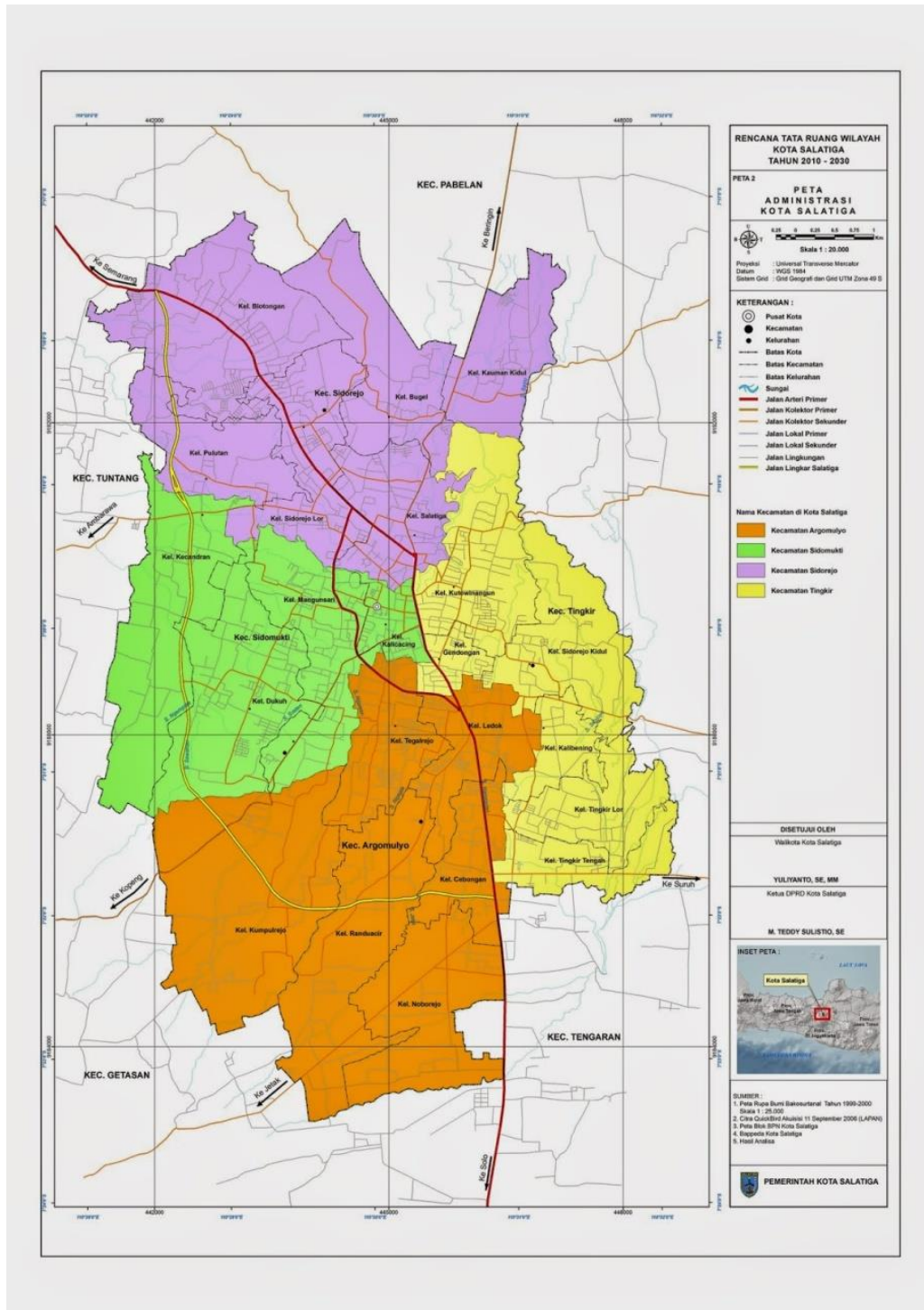

GAMBAR 2.2
PETA KECAMATAN TINGKIR

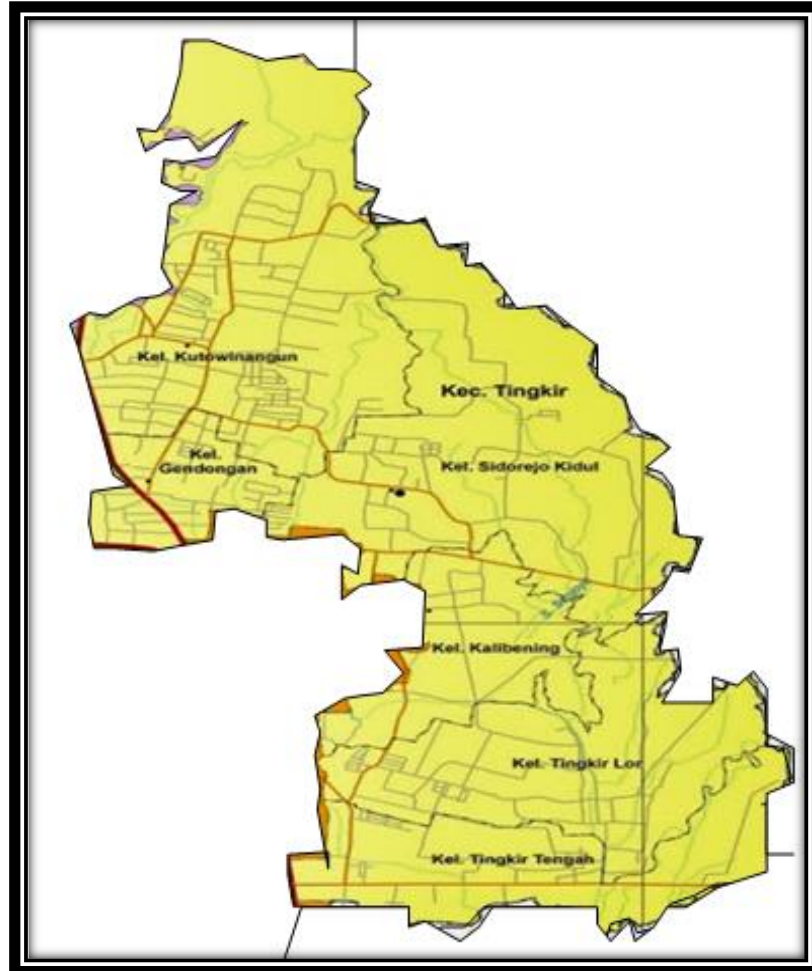

GAMBAR 2.3
PETA BATAS WILAYAH
KELURAHAN TINGKIR TENGAH

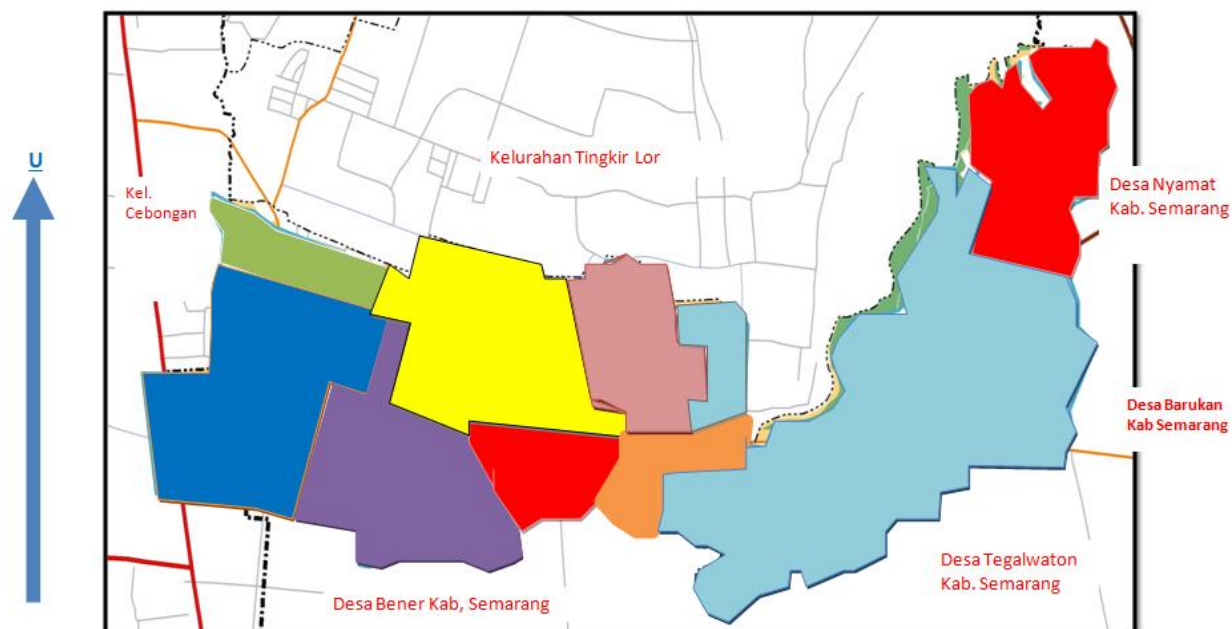

2.2 TATA GUNA LAHAN DAN DEMOGRAFI

Berdasarkan data dari BPS Kota Salatiga, luas wilayah Tingkir Tengah ± 134,559 Ha. Kelurahan Tingkir Tengah menjadi salah satu Kelurahan yang dijadikan sebagai lumbung pangan bagi Kota Salatiga dengan tanah sawah yang didominasi tanah eks bengkok yang sangat subur dengan beberapa kebijakan untuk mengembangkan sawah lestari. Dengan pemanfaatan lahan sebagai berikut :

Tabel I.1
PEMANFAATAN LAHAN
KELURAHAN TINGKIR TENGAH TAHUN 2016

NO	Pemanfaatan Lahan	Luas (Ha)
1	Sawah	25,793
2	Lahan Kering	81,064
3	Lainnya	27,702
Jumlah		134,559

Sumber : Arsip Kelurahan Tingkir Tengah

Kelurahan Tingkir Tengah merupakan kelurahan hasil pemekaran wilayah Kabupaten Semarang berdasarkan pada Peraturan pemerintah Nomor 69 Tahun 1992 tentang Perubahan Batas Wilayah Kotamadya Daerah Tingkat II Salatiga dan Kabupaten Daerah Tingkat II Semarang. Dilihat komposisinya Kelurahan Tingkir Tengah terdiri atas 34 RT dan 11 RW/6 Dusun yaitu Singojayan, Payaman, Wiroyudan, Ngepos, Telaga Mukti dan Taman Mutiara.